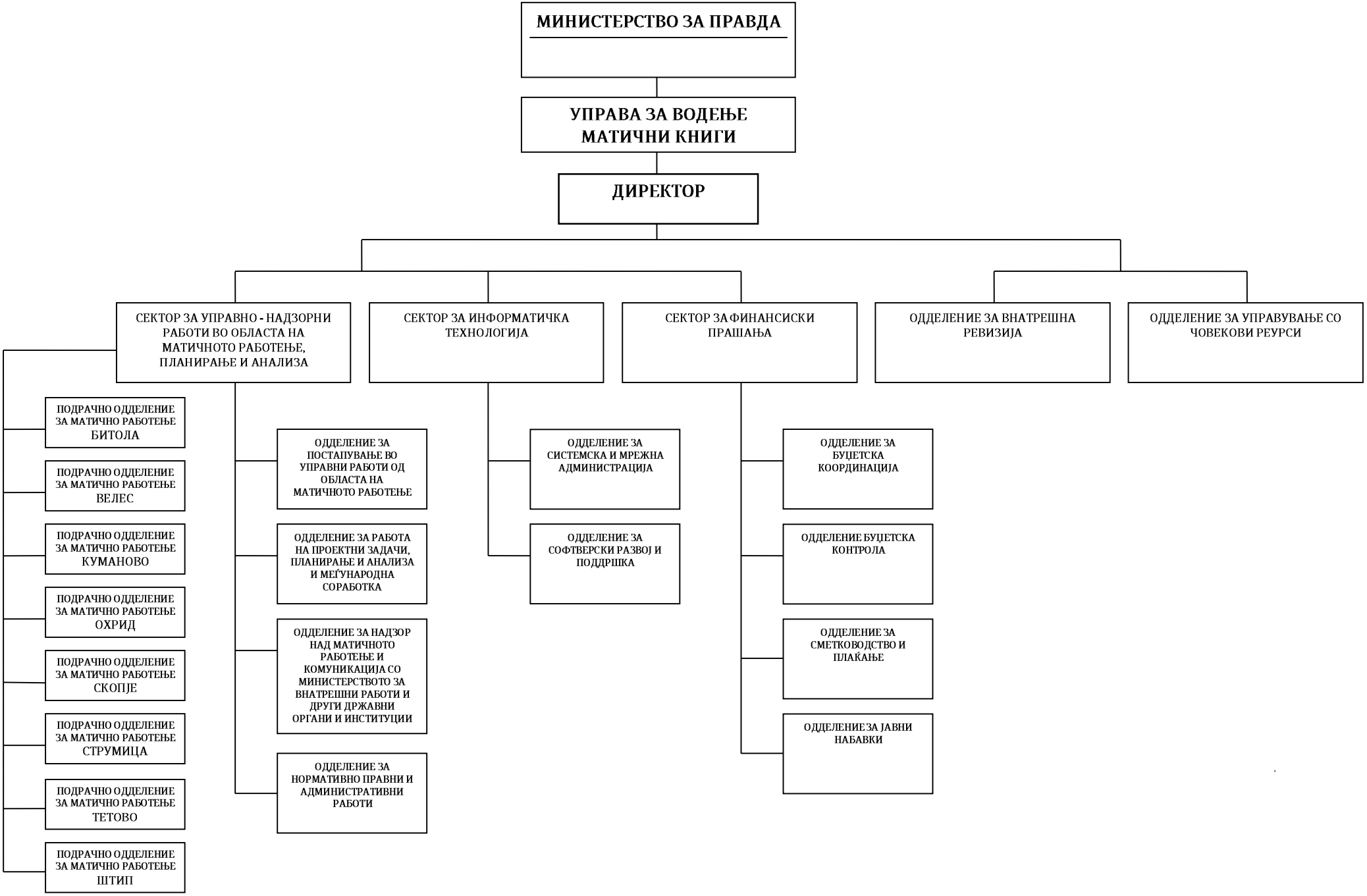
МИНИСТЕРСТВО ЗА ПРАВДА
УПРАВА ЗА ВОДЕЊЕ МАТИЧНИ КНИГИ
ДИРЕКТОР
СЕКТОР ЗА УПРАВНО - НАДЗОРНИ РАБОТИ ВО ОБЛАСТА НА МАТИЧНОТО РАБОТЕЊЕ, ПЛАНИРАЊЕ И АНАЛИЗА
СЕКТОР ЗА ИНФОРМАТИЧКА ТЕХНОЛОГИЈА
СЕКТОР ЗА ФИНАНСИСКИ ПРАШАЊА
ОДДЕЛЕНИЕ ЗА ВНАТРЕШНА РЕВИЗИЈА
ОДДЕЛЕНИЕ ЗА УПРАВУВАЊЕ СО ЧОВЕКОВИ РЕУРСИ
ПОДРАЧНО ОДДЕЛЕНИЕ ЗА МАТИЧНО РАБОТЕЊЕ БИТОЛА
ПОДРАЧНО ОДДЕЛЕНИЕ ЗА МАТИЧНО РАБОТЕЊЕ ВЕЛЕС
ПОДРАЧНО ОДДЕЛЕНИЕ ЗА МАТИЧНО РАБОТЕЊЕ КУМАНОВО
ПОДРАЧНО ОДДЕЛЕНИЕ ЗА МАТИЧНО РАБОТЕЊЕ ОХРИД
ПОДРАЧНО ОДДЕЛЕНИЕ ЗА МАТИЧНО РАБОТЕЊЕ СКОПЈЕ
ПОДРАЧНО ОДДЕЛЕНИЕ ЗА МАТИЧНО РАБОТЕЊЕ СТРУМИЦА
ПОДРАЧНО ОДДЕЛЕНИЕ ЗА МАТИЧНО РАБОТЕЊЕ ТЕТОВО
ПОДРАЧНО ОДДЕЛЕНИЕ ЗА МАТИЧНО РАБОТЕЊЕ ШТИП
ОДДЕЛЕНИЕ ЗА ПОСТАПУВАЊЕ ВО УПРАВНИ РАБОТИ ОД ОБЛАСТА НА МАТИЧНОТО РАБОТЕЊЕ
ОДДЕЛЕНИЕ ЗА РАБОТА НА ПРОЕКТНИ ЗАДАЧИ, ПЛАНИРАЊЕ И АНАЛИЗА И МЕЃУНАРОДНА СОРАБОТКА
ОДДЕЛЕНИЕ ЗА НАДЗОР НАД МАТИЧНОТО РАБОТЕЊЕ И КОМУНИКАЦИЈА СО МИНИСТЕРСТВОТО ЗА ВНАТРЕШНИ РАБОТИ И ДРУГИ ДРЖАВНИ ОРГАНИ И ИНСТИТУЦИИ
ОДДЕЛЕНИЕ ЗА НОРМАТИВНО ПРАВНИ И АДМИНИСТРАТИВНИ РАБОТИ
ОДДЕЛЕНИЕ ЗА СИСТЕМСКА И МРЕЖНА АДМИНИСТРАЦИЈА
ОДДЕЛЕНИЕ ЗА СОФТВЕРСКИ РАЗВОЈ И ПОДДРШКА
ОДДЕЛЕНИЕ ЗА БУЏЕТСКА КООРДИНАЦИЈА
ОДДЕЛЕНИЕ БУЏЕТСКА КОНТРОЛА
ОДДЕЛЕНИЕ ЗА СМЕТКОВОДСТВО И ПЛАЌАЊЕ
ОДДЕЛЕНИЕ ЗА ЈАВНИ НАБАВКИ